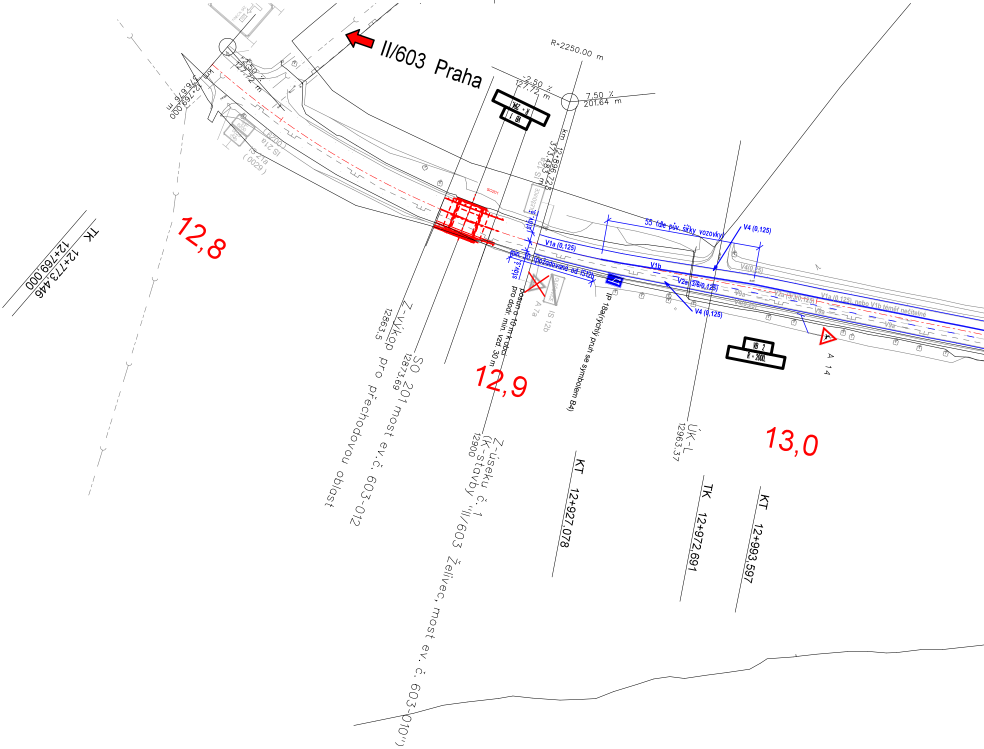
II/603 Praha
R=2250.00 m
-2.50 %
127.72 m
7.50 %
201.64 m
+2.50 %
127.72 m
km 12+769.000
376.676 m
km 12+896.723
373.483 m
VB 1
R = 294.
VB 2
R = 2000.
IS 21a
(0029)
IS 12a
OLEŠOVICE
SO201
stáv. š.
55 (dle pův. šířky vozovky)
V4 (0,125)
V1a (0,125)
V1b
min. 30 (požadovaná od IS12b)
V2a (3/6/0,125)
V4(0,25)
V9a
V2a (3/3/0,125)
V1a (0,125), nebo V1b téměř nečitelné
V4 (0,125)
A 7a
IS 12b
posun o 10 m k obci
pro dodr. min. vzd. 30 m
IP 18a(rychlý pruh se symbolem B4)
A 14
12,8
12,9
13,0
TK
12+769.000
12+773.446
Z-výkop
12863.5
pro přechodovou oblast
SO 201 most ev.č. 603-012
12873.69
Z-úseku č. 1
(K-stavby "II/603 Želivec, most ev. č. 603-010")
12900
KT
12+927,078
ÚK-L
12963.37
TK
12+972,691
KT
12+993,597

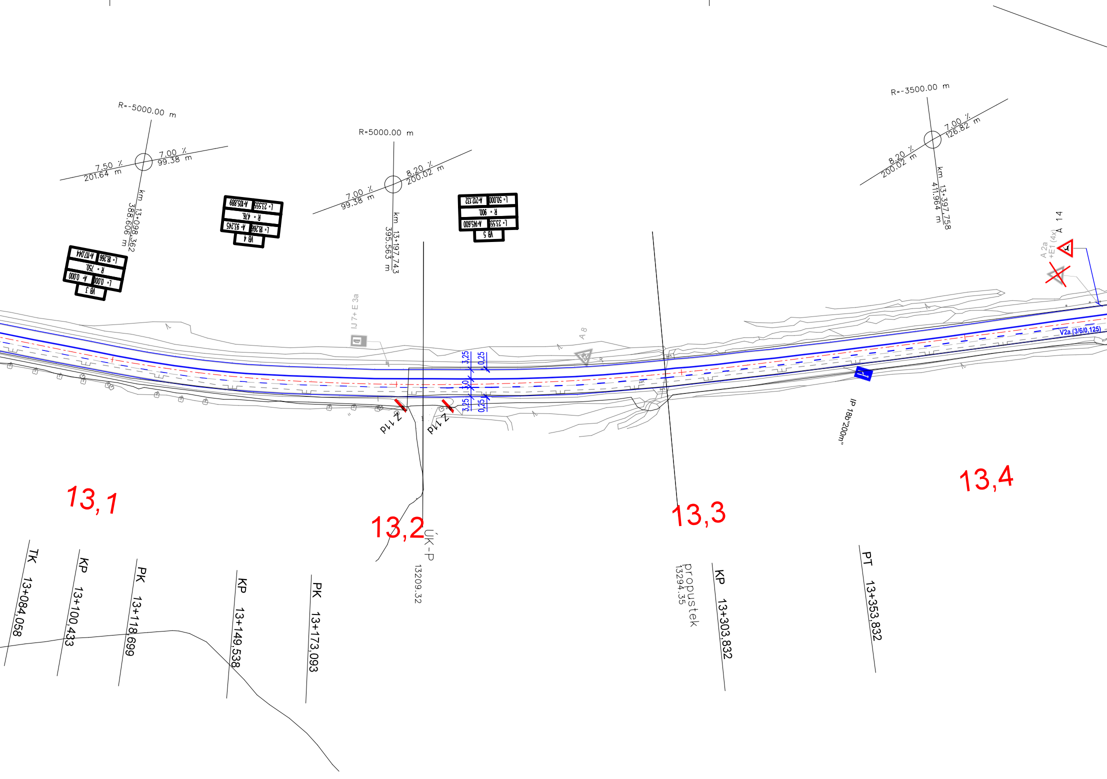
R=-5000.00 m
7.50 %
201.64 m
7.00 %
99.38 m
km 13+098,362
388.606 m
R=5000.00 m
7.00 %
99.38 m
8.20 %
200.02 m
km 13+197,743
395.563 m
R=-3500.00 m
8.20 %
200.02 m
7.00 %
126.82 m
km 13+397,758
411.964 m
L= 18,266
A=117,044
R = 750.
L= 0,000
A= 0,000
VB 3
L= 23,555
A=105,889
R = 476.
L= 18,266
A= 93,245
VB 4
L= 50,000
A=212,132
R = 900.
L= 23,555
A=145,600
VB 5
IJ 7+ E 3a
A 8
A 14
A 2a
+E1 (4x)
V2a (3/6/0,125)
3,25
0,25
3,0
3,25
0,25
Z 11d
Z 11d
IP 18b"200m"
13,1
13,2
13,3
13,4
ÚK-P
13209.32
propustek
1294.35
TK 13+084,058
KP 13+100,433
PK 13+118,699
KP 13+149,538
PK 13+173,093
KP 13+303,832
PT 13+353,832

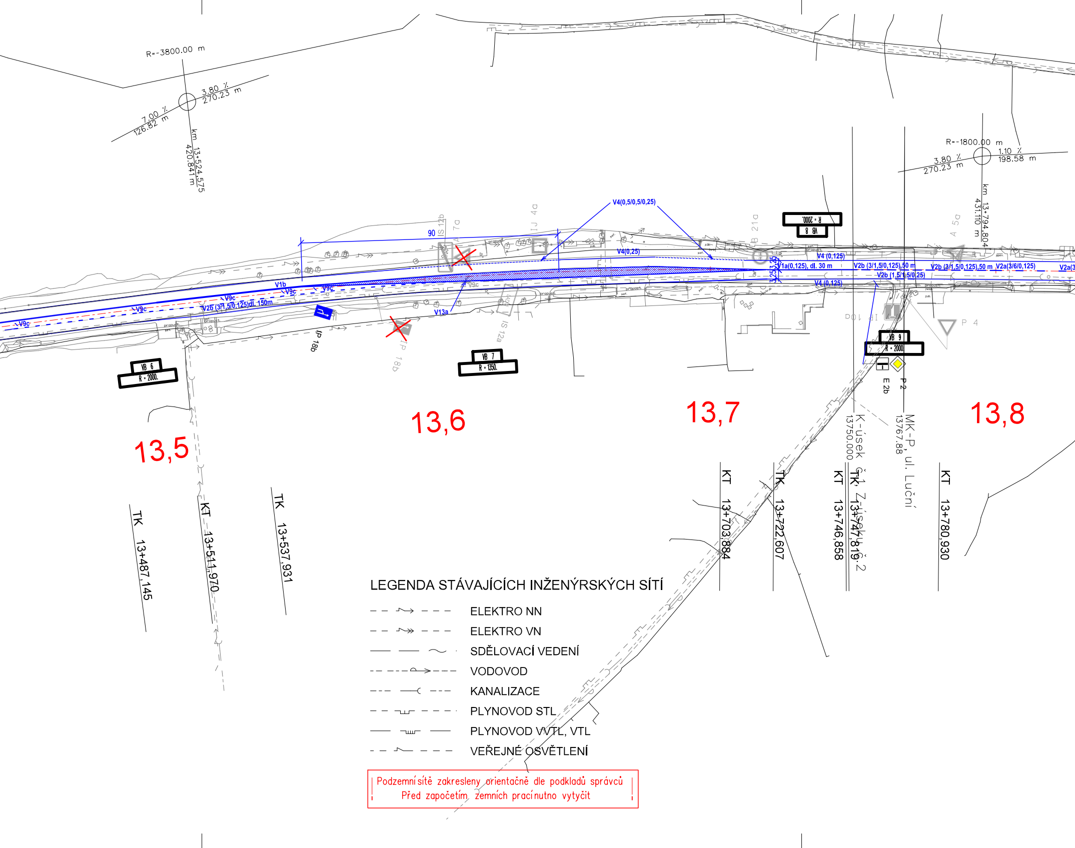
R=-3800.00 m
7.00 %
126.82 m
3.80 %
270.23 m
km 13+524.575
420.841 m
R=-1800.00 m
3.80 %
270.23 m
1.10 %
198.58 m
km 13+794.804
431.110 m
V4(0,5/0,5/0,25)
90
IS 12b
7a
IJ 4a
B 21a
A 5a
VB 8
R = 2000.
V4(0,25)
V4 (0,125)
V1a(0,125), dl. 30 m
V2b (3/1,5/0,125),50 m
V2b (1,5/1,5/0,25)
V2a(3/6/0,125)
V4 (0,125)
V1b
V9c
V2b (3/1,5/0,125)dl. 150m
V13a
IS 12a
IP 18b
IP 10a
P 4
VB 9
R = 2000
E 2b
P 2
VB 6
R = 2000.
VB 7
R = 1350.
13,5
13,6
13,7
13,8
K-úsek
13750.000
MK-P, ul. Luční
13767.88
Z-úsek č.1
Z-úsek č.2
TK 13+487,145
KT 13+511,970
TK 13+537,931
KT 13+703,884
TK 13+722,607
KT 13+746,858
TK 13+747,819
KT 13+780,930

LEGENDA STÁVAJÍCÍCH INŽENÝRSKÝCH SÍTÍ

- ELEKTRO NN
- ELEKTRO VN
- SDĚLOVACÍ VEDENÍ
- VODOVOD
- KANALIZACE
- PLYNOVOD STL
- PLYNOVOD VVTL, VTL
- VEŘEJNÉ OSVĚTLENÍ

Podzemní sítě zakresleny orientačně dle podkladů správců
Před započetím zemních prací nutno vytyčit

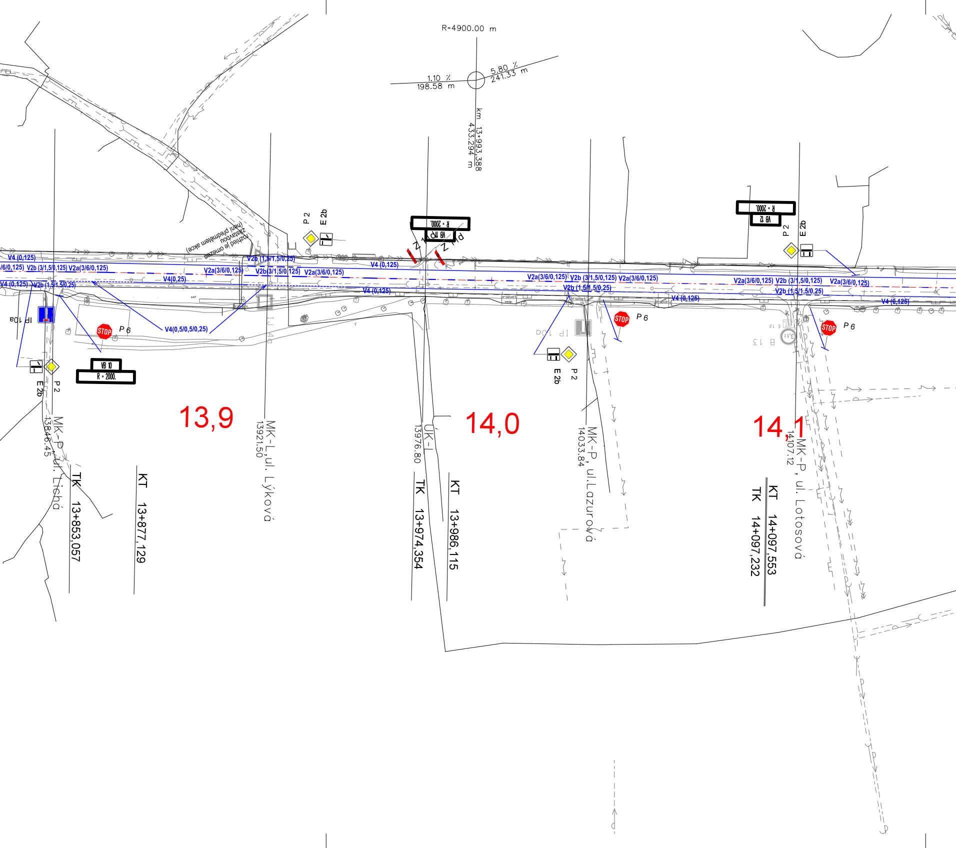
R=4900.00 m
1.10 %
198.58 m
5.80 %
241.33 m
km 13+993,388
433.294 m
(není předmětem akce)
zástavbou
rozhled je omezen
P 2
E 2b
VB 10
R = 2000.
VB 12
R = 2000.
Z 4
V4 (0,125)
V2b (3/1,5/0,125)
V2a(3/6/0,125)
V4(0,25)
V2b (1,5/1,5/0,25)
V2b(3/1,5/0,125)
V4(0,5/0,5/0,25)
STOP
P 6
IP 10a
E 12
B 13
propust
13,9
14,0
14,1
MK-P, ul. Lichá
13846.45
MK-L,ul. Lýková
13921.50
ÚK-L
13976.80
MK-P, ul.Lazurová
14033.84
MK-P , ul. Lotosová
14107.12
TK 13+853,057
KT 13+877,129
TK 13+974,354
KT 13+986,115
KT 14+097,553
TK 14+097,232

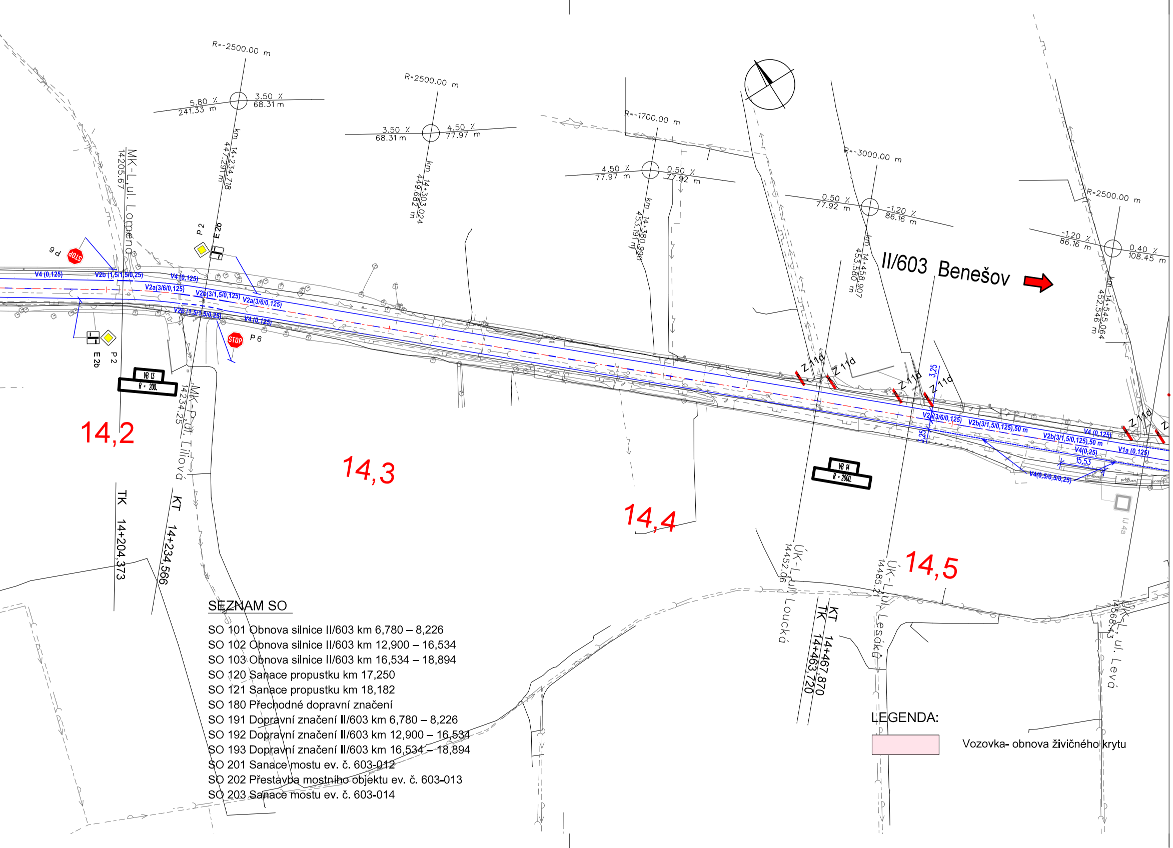
R=-2500.00 m
5.80 %
241.33 m
3.50 %
68.31 m
km 14+234,718
447.291 m
R=2500.00 m
3.50 %
68.31 m
4.50 %
77.97 m
km 14+303,024
449.682 m
R=-1700.00 m
4.50 %
77.97 m
0.50 %
77.92 m
km 14+380,990
453.191 m
R=-3000.00 m
0.50 %
77.92 m
-1.20 %
86.16 m
km 14+458,907
453.580 m
R=2500.00 m
-1.20 %
86.16 m
0.40 %
108.45 m
km 14+545,064
452.546 m
II/603 Benešov
MK-L,ul. Lomená
14205.67
MK-P, ul. Liliová
14234.25
P 6
P 2
E 2b
STOP
V4 (0,125)
V2b (1,5/1,5/0,25)
V2a(3/6/0,125)
V2b(3/1,5/0,125)
VB 13
R = 200.
VB 14
R = 2000.
Z 11d
3,25
V2b(3/1,5/0,125),50 m
V4(0,25)
V1a (0,125)
15,53
V4(0,5/0,5/0,25)
IJ 4a
14,2
14,3
14,4
14,5
TK 14+204,373
KT 14+234,566
ÚK-L,ul. Loucká
14452.06
KT 14+467,870
TK 14+463,720
ÚK-L,ul. Lesáků
14485.2
ÚK-L,ul. Levá
14568.43

SEZNAM SO

SO 101 Obnova silnice II/603 km 6,780 – 8,226
SO 102 Obnova silnice II/603 km 12,900 – 16,534
SO 103 Obnova silnice II/603 km 16,534 – 18,894
SO 120 Sanace propustku km 17,250
SO 121 Sanace propustku km 18,182
SO 180 Přechodné dopravní značení
SO 191 Dopravní značení II/603 km 6,780 – 8,226
SO 192 Dopravní značení II/603 km 12,900 – 16,534
SO 193 Dopravní značení II/603 km 16,534 – 18,894
SO 201 Sanace mostu ev. č. 603-012
SO 202 Přestavba mostního objektu ev. č. 603-013
SO 203 Sanace mostu ev. č. 603-014

LEGENDA:

▨ Vozovka- obnova živičného krytu

SO 192

VÝŠKOVÝ SYSTÉM Bpv SOUŘADNICOVÝ SYSTÉM S-JTSK

Číslo změny:	*Obsah změny:*	*Datum změny:*
01	AKTUALIZACE	06/2016
02		
03	-	-

Objednatel:

Středočeský kraj

Středočeský kraj
Zborovská 11, 150 21 Praha 5

Generální projektant:

SUDOP PRAHA

SUDOP PRAHA a.s.
Olšanská 1a, 130 80 Praha 3
tel.: +420 267 094 111
fax: +420 224 230 316
e-mail: praha@sudop.cz

Hlavní inženýr projektu:
ING. ROMAN PETŘÍK

Garant profese:
-

Středisko:
250 HRADEC KRÁLOVÉ

Vedoucí střediska:	*Odpovědný projektant SO, IO, PS:*	*Vypracoval:*	*Kontroloval:*
ING. PAVEL HORÁČEK	ING. ROMAN PETŘÍK	ING. PAVEL MICHL	ING. ROMAN PETŘÍK

Název akce:

II/603 Radějovice - Babice PD

Číslo smlouvy:
12-268.250

Projektový stupeň:
DSP, PDPS

Část:
STAVEBNÍ ČÁST
OBJEKTY POZEMNÍCH KOMUNIKACÍ
SO 192 Dopravní značení II/603 km 12,900 - 16,534

Datum:
26.10.2013

Číslo části:
C.1

Název přílohy:

SITUACE - část 1

Měřítko:
1:1000

Počet formátů:
10x A4

Číslo přílohy:
2.1

DOKUMENT LZE UŽÍVAT POUZE VE SMYSLU PŘÍSLUŠNÉ SMLOUVY O DÍLO, ŽÁDNÁ JEHO ČÁST NEMŮŽE BÝT DLE ZÁKONA č.121/2000 Sb. KOPÍROVÁNA NEBO JINÝM ZPŮSOBEM ROZŠIŘOVÁNA BEZ SOUHLASU SUDOP PRAHA a.s.